- Responsable de famille géographique
- Président de Commission stratégique
- Président de Commission experte transverse

leem
les entreprises du médicament

LE CONSEIL D'ADMINISTRATION DU LEEM

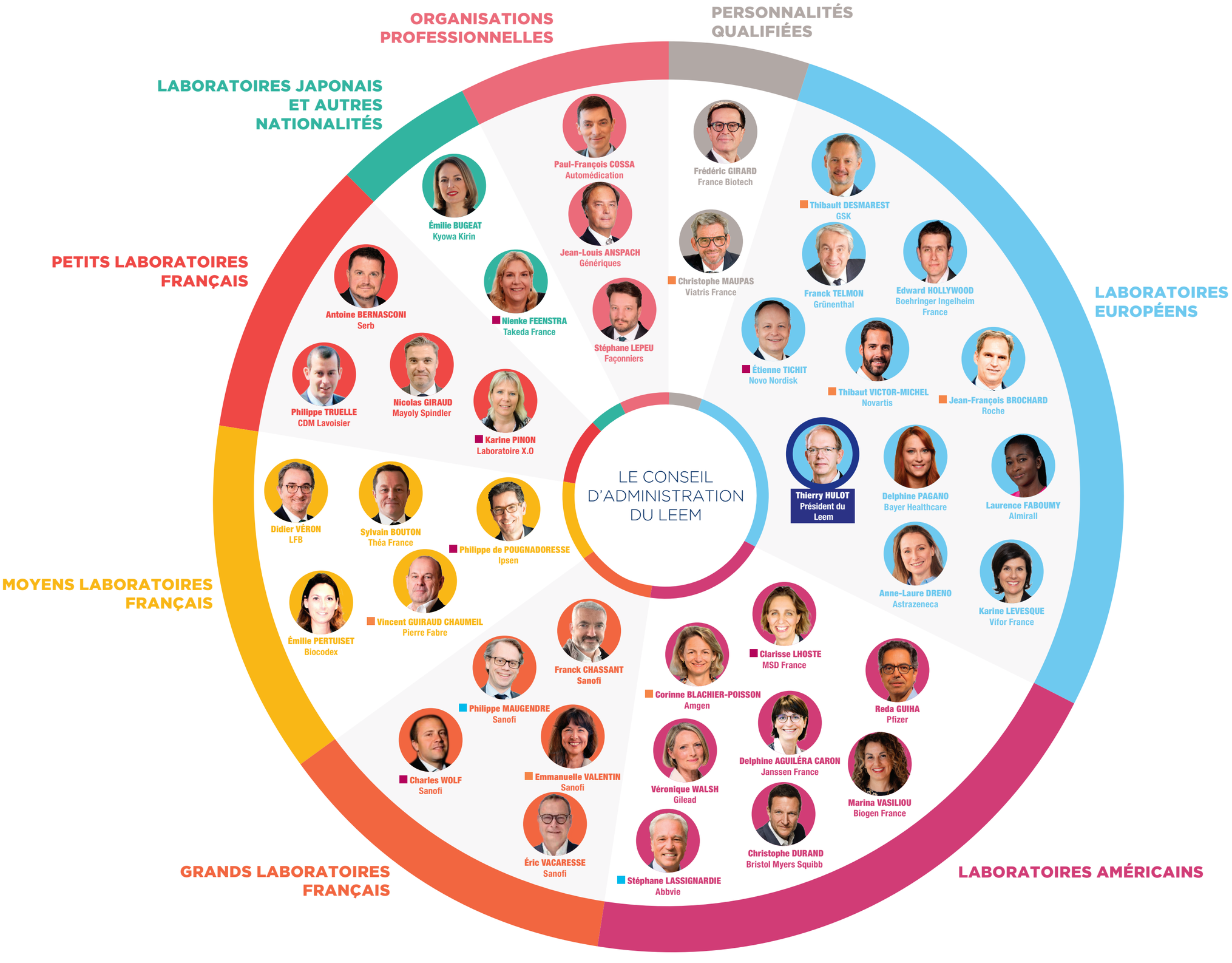

JANVIER 2025